

Demande de soutien dans le domaine de l'éducation des filles dans les pays en développement

Les demandes de soutien sont étudiées au fur et à mesure de leur arrivée.

La décision de soutien dépend :

- **de la qualité et de la pertinence du projet**
- **de l'accord des directions opérationnelles du groupe France Télécom pour le développement d'une action de mécénat dans le pays concerné**
- **de l'accord et de la possibilité de suivi du projet par la filiale du Groupe France Télécom présente dans le pays**

La Fondation Orange privilégie le soutien à des programmes structurants, portés par des ONG internationales ou des associations qui développent un projet dans la durée. C'est pourquoi, les voyages à but humanitaire, comprenant, par exemple, le transport de fournitures scolaires et des animations ponctuelles, ne sont pas soutenus.

C'est à partir des informations portées sur votre dossier de candidature que la recevabilité de votre demande sera évaluée.

RECOMMANDATIONS POUR LA PRESENTATION DE VOTRE DOSSIER

Nous vous demandons de bien vouloir respecter les indications de présentation ci-dessous :

1/ Ce dossier de demande de soutien (15 pages maximum) doit être rempli intégralement et renvoyé sous forme **dactylographiée**, par courrier ou par e-mail.

2/ Le format de présentation de votre dossier est du A4 (21x29,7 cm), il ne comporte pas de pages ou de documents recto-verso, pas de reliure particulière (un agrafage simple est requis), et il privilégie le noir et blanc plutôt que la couleur.

Avant d'envoyer votre dossier, merci de vérifier les points suivants :

- toutes les rubriques sont renseignées x
 - o budget général (tableau) x
 - o budget du projet (tableau) x
- les statuts de l'association sont joints x

Merci de transmettre ce dossier à :

Edmée Laporte

Fondation Orange

6, place d'Alleray 75505 Paris cedex 15

ou à l'adresse mail suivante : edmee.laporte@orange-ftgroup.com

Demande de soutien dans le domaine de l'éducation des filles dans les pays en développement

NOM DU PROJET : Femme à venir

PAYS et région de développement du projet : Tamatave (Madagascar).....

1 - Porteur du projet

Mademoiselle Madame Monsieur
 Nom : **GRACIA**
 Prénom : **Monique**.....
 Fonction dans la structure Salarié Bénévole
 Membre du Conseil d'Administration de l'Association «Terre des enfants»
 Téléphone : 04 66 35 26 17 ou 06 19 89 39 05
 Email : moniqueflo@aol.com.....

Comment avez vous connu l'action de la Fondation Orange ? Par l'intermédiaire de M. **Jacques Monteil** salarié de Orange / France Télécom qui soutient l'association en tant que «Orange star 2009 OPF/DCF»

2 - Structure juridique qui porte le projet (Ex. : Association loi de 1901)

Nom : «**Association gardoise Terre des enfants**» association loi de 1901 déclarée d'intérêt général.
 Date de création : 16/05/1980
 Statuts (voir copie jointe)
 Adresse du siège social : 110 route de la Camargue
 Code postal : 30920
 Ville : Codognan.....
 Téléphone : 04 66 35 25 51
 Fax : 04 66 35 17 38
 E-mail : contact@terredesenfants.fr.....
 Site internet : http://www.terredesenfants.fr
 Nom du Président : Eliane Carrière Email : e.carriere.tde@wanadoo.fr.....
 Nombre de salariés : 0.....
 Nombre de bénévoles : 13 membres au CA (dont bureau), 51 resp de groupes et environ 200 bénévoles ponctuels
 Les bénévoles sont-ils formés ? Oui Non
 Par qui ? Membres fondateurs
 Comment ? Tutorat et auto-enseignement.....

Objet de l'association : « Terre Des Enfants » est une association humanitaire autorisée à recevoir des dons et des legs. « Terre Des Enfants » se voue au sauvetage immédiat, direct et aussi total que possible de chaque enfant exposé sans secours à sa faim, son mal, son abandon, sa misère ou sa peine, où qu'il soit et quel qu'il soit. « Terre Des Enfants » travaille et soutient des actions dans 8 pays (Madagascar, Burkina Faso, Togo, Haïti, Colombie, Liban, Inde et Roumanie)

Principales réalisations de l'association

- en France : Participation annuelle au Téléthon, aides ponctuelles lors de sinistres (ex : inondations) dans les départements de proximité.
- dans le pays du projet : Mise en place et fonctionnement de 2 orphelinats, d'un dispensaire, de 2 écoles d'enseignement général (dont l'Ecole Antoine), d'une maison familiale rurale, de 5 foyers, de 600 parrainages, et enfin dépotage du conteneur annuel de 75 m3 (valeur marchandise : 100 000€) et répartition du matériel scolaire, d'hygiène, médical et alimentaire.

Un résultat bien concret : Cette année à Tamatave, les trois premiers au certificat d'études ont été formés à l'Ecole Antoine.

Principaux partenaires opérationnels

- en France : 1200 donateurs annuels, legs. Subventions des Mairies et Conseil Général du Gard, actions des diverses associations départementales TDE
- dans le pays du projet : ONG « Terre des enfants – Madagascar » présidée par Mme Odette RABEMANA NJA RA entourée des salariés de l'ONG (médecin, enseignants, personnel)

Budget annuel, sous forme de tableau, faisant apparaître les principaux partenaires financiers

Voir tableau en annexe 5.

Les comptes annuels sont soumis au contrôle d'un expert comptable et d'un commissaire aux comptes (Cabinet AXIOME – Nîmes)

3- Le projet

A – Synthèse du projet

Titre : **Femme à venir** : Eduquer et former des jeunes filles pour soutenir le développement de leur pays : Madagascar

Résumé :

L'«association Gardoise Terre des Enfants» met en œuvre et soutient, grâce à son interface locale «Terre des Enfants – Madagascar» ONG basée à Tamatave, un programme de scolarisation pour les enfants malgaches les plus démunis. Ce Soutien se caractérise notamment par la mise en place d'un enseignement général concernant quelques 600 élèves et par un projet d'enseignement par alternance (Général + Spécialisé) qui permettra à une trentaine de filles de réussir chaque année une bonne intégration dans la vie active.

Ce dernier projet nécessitera dans la structure existante (Ecole Antoine) la transformation de deux chambres en salle de classe et la création d'un escalier/passarelle d'accès. Il nécessitera également une extension dans la structure en réfection (Maison de Pierre) pour créer les trois salles de cours spécialisés (couture & broderie, cuisine & pâtisserie, activités sanitaires & sociales) et pour les équiper en conséquence.

Enfin, ce projet s'inscrit dans un projet plus vaste qui consiste à réhabiliter la Maison de Pierre nouvellement acquise, pour qu'elle devienne la structure porteuse de l'association : Siège de l'ONG, cabinet médical, cabinet de kiné, dentisterie, et bibliothèque multimédia

Coût global : 289 307 €

Subvention demandée : 39 307 €

Contact local en charge du projet

Nom : **Rabamananjara**

Prénom : **Odette**

Fonction : Présidente de l'ONG « Terre des Enfants – Madagascar »

Adresse : 22 rue Manangareza, Tamatave 501, Madagascar

Tel : +261 2 05 33 15 45

Fax : +261 2 05 33 08 48

Email : tde.toamasina@moov.mg

B – Descriptif détaillé

En quoi votre projet favorise-t-il spécifiquement l'éducation des filles ? Les activités de professionnalisation qui seront mises en œuvre visent exclusivement les jeunes filles et vont leur permettre d'acquérir les bases de l'instruction professionnelle élémentaire.

A Madagascar, le faible taux de scolarisation affecte principalement les filles. Il en va de même pour la formation professionnelle

Objectifs visés et résultats attendus : Permettre à des jeunes filles de devenir des femmes à part entière et actrices du développement de leur pays en leur apportant une éducation élémentaire ainsi qu'une formation de professionnalisation.

Leur éviter d'être soustraites trop rapidement du milieu scolaire pour entrer dans une spirale de tâches domestiques et de maternités précoces ainsi que la mendicité et la prostitution induites par leur misère.....

Public(s) visé(s) / Nombre de personnes concernées : 30 jeunes filles de 14 à 16 ans seront ainsi formées chaque année. Formation enseignement général en alternance avec des ateliers de couture & broderie (10 élèves), de cuisine & pâtisserie (10 élèves) et d'activités sanitaires-sociales (10 élèves).

Lieu(x) d'intervention (Voir détails en annexe 1) :

- «Maison de Pierre» 20 rue Manangareza – Tamatave 501.
- «Ecole Antoine» rue de Lattre de Tassigny – Quartier Androranga – Tamatave 501.

Démarche pédagogique envisagée :

Formation en alternance de manière à forger des savoirs théoriques tout en développant des pratiques professionnelles. La proximité des 2 lieux de formation favorisera les échanges.

Par ailleurs, des stages pratiques pourront être directement organisés dans le cadre des activités propres à l'ONG (Dispensaire, dentisterie, cabinet kiné, écoles, foyers, orphelinat) ..

Méthodes, moyens humains et techniques nécessaires pour la réalisation du projet :

Professionnels du bâtiment locaux (architecte, entrepreneur, maçons, électricien, plombier, etc..) pour construire :

- L'extension prévue pour 2 ateliers, 1 cuisine, 1 sanitaire, 2 réserves, 3 chambres et une loge de gardien (Site Maison de Pierre)
- La transformation de deux chambres en salle de classe et la mise en place d'un escalier avec passerelle (Site Ecole Antoine)
- Du matériel pour équiper les ateliers et pour entretenir les locaux (voir descriptif en annexe 3).

Etat d'avancement du projet (de l'idée au lancement) : La structure d'enseignement général (Ecole Antoine) existe déjà et nécessite le réaménagement d'une nouvelle classe avec accès escalier/passarelle. La structure qui hébergera les ateliers sera une extension autour d'un bâtiment (Maison de Pierre) acquis par l'association et qui abritera le siège de l'ONG, le cabinet médical, le cabinet kiné, la dentisterie, et la bibliothèque multimédia. Les travaux de réfection de ce bâtiment principal sont en cours.

Durée du projet et calendrier prévisionnel : 11 mois

Début des travaux : Fin octobre 2009, Fin des travaux : Août 2010

Mise en œuvre des premières formations : septembre 2010

.....

Mode d'évaluation du projet envisagé : Rapport d'activité intermédiaire et final élaboré conjointement par le responsable local de TDE et un représentant d'Orange Madagascar.

Budget détaillé du projet

Sous forme de **tableau** recettes/dépenses – investissement/fonctionnement faisant apparaître les aides déjà obtenues et la demande financière :

DEPENSES		RECETTES	
Total	289 307	Total	289 307
<u>Immobilier</u>		<u>Fonds privés</u>	
- Construction maison (annexe 7)	136 566	- Don de particulier (annexe 6)	250 000
- Travaux de réfection (annexe 4)	3 307		
- Travaux de réfection (estimation)	2 000		
- Travaux d'extension (annexe 2)	24 000		
<u>Mobilier</u>		<u>Autres financements</u>	
- Aménagements locaux principaux (annexe 5)	113 000	- Fondation Orange	39 307
- Aménagement extension (annexe 3)	7 000		
<u>Autres dépenses</u>	3 000		
- Frais de transport (2 AR avion)			
	434		
<u>Services bancaires</u> (annexe 7)			

Quel sera le mode de contrôle du transfert et de l'utilisation des fonds localement ?

Les fonds reçus par l'association gardoise TDE seront versés sur le compte de l'ONG «Terre des Enfants – Madagascar» par tranche en fonction de l'avancement des travaux. Un contrôle sera effectué par notre représentante locale Mme Odette Rabamananjara ainsi que par les bénévoles se rendant sur place et missionnés par le Conseil d'Administration de TDE France

Par ailleurs, L'ONG détaillera l'utilisation des fonds dans son rapport annuel d'activité.

Soutien demandé

Décrire très précisément la demande

Exemples : matériels et manuels pédagogiques : indiquer description, titres,...quantité et coûts,...). Ne pas joindre des devis.

NB : Les dépenses générales de fonctionnement de l'association et les salaires de permanents ne font pas l'objet de la demande de soutien :
Le salaire des 3 enseignants (salaire annuel d'un enseignant : 1 500 €) et la dotation prévue pour pérenniser le fonctionnement du projet (entretien, matériel fongible et pédagogique) resteront à la charge de l'Association.

Le soutien devrait porter sur les éléments suivants :

- Travaux de réfection Ecole Antoine – Escalier (annexe 4) : 3 307 €.....
- Travaux de réfection Ecole Antoine - Passerelle (estimation) : 2 000 €.....
- Travaux d'extension de bâtiment 120m2 : 24 000 € (annexe 2)
- Aménagement / équipements : 7 000 € (annexe3)
- Frais de transport (2 AR en avion pour assurer le suivi du projet) : 3 000 €.....

Montant du soutien souhaité : 39 307 €

Dans le cadre de l'instruction de votre dossier par la Fondation Orange, il pourra vous être demandé des éléments complémentaires.

Chaque dossier fera l'objet d'une réponse écrite.

Fait à Lyon

Le 31 juillet 2009

Nom du signataire : Jacques Monteil

Signature



Annexe 1 – Localisation géographique

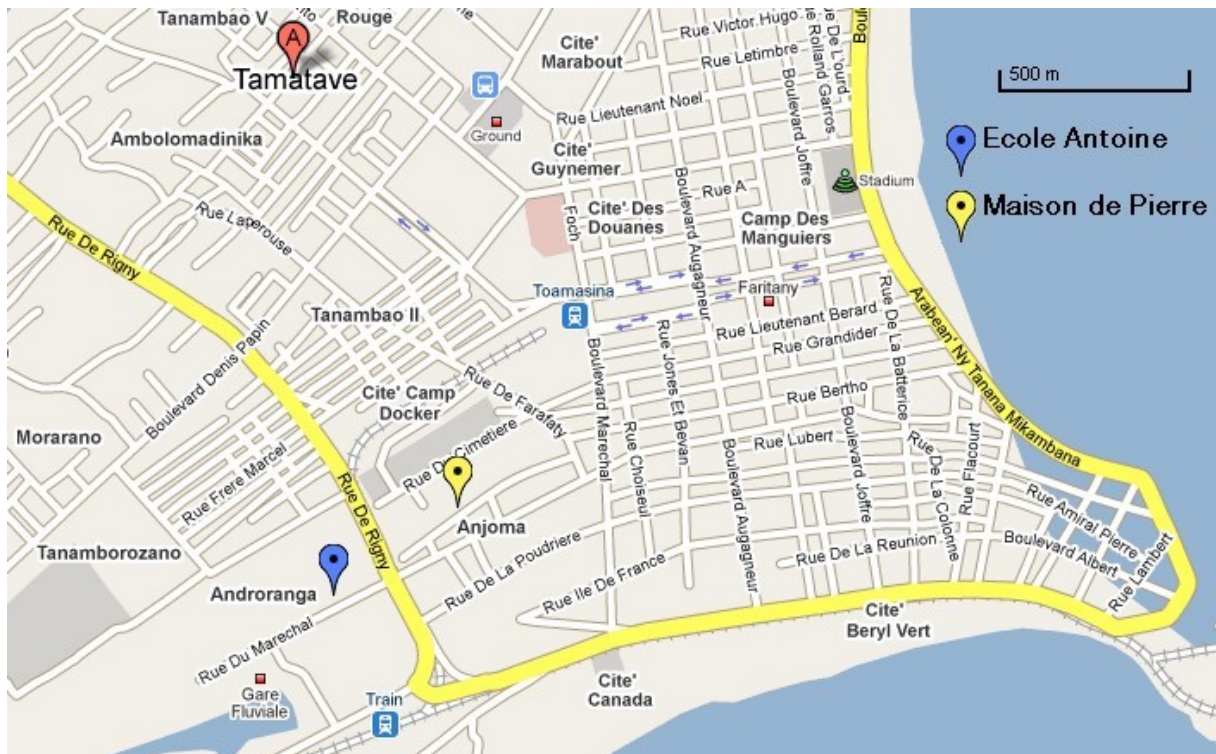
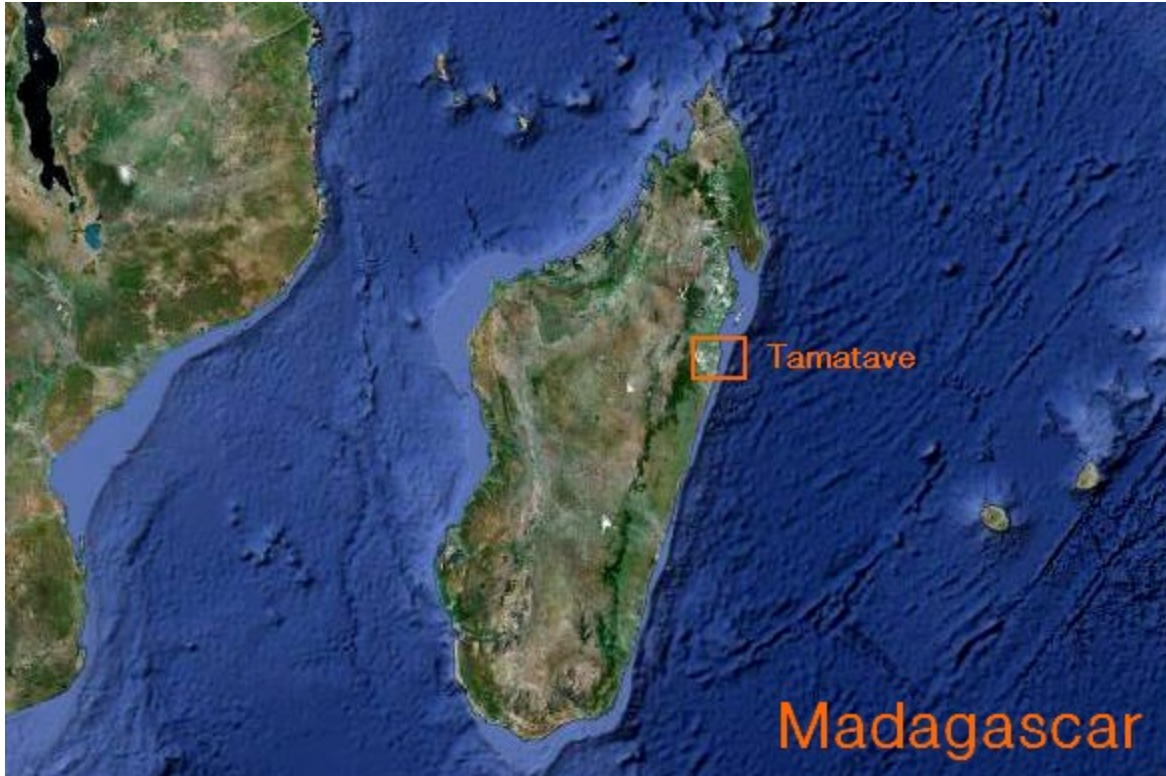

Annexe 2 – Maison de Pierre – Plan de l'extension

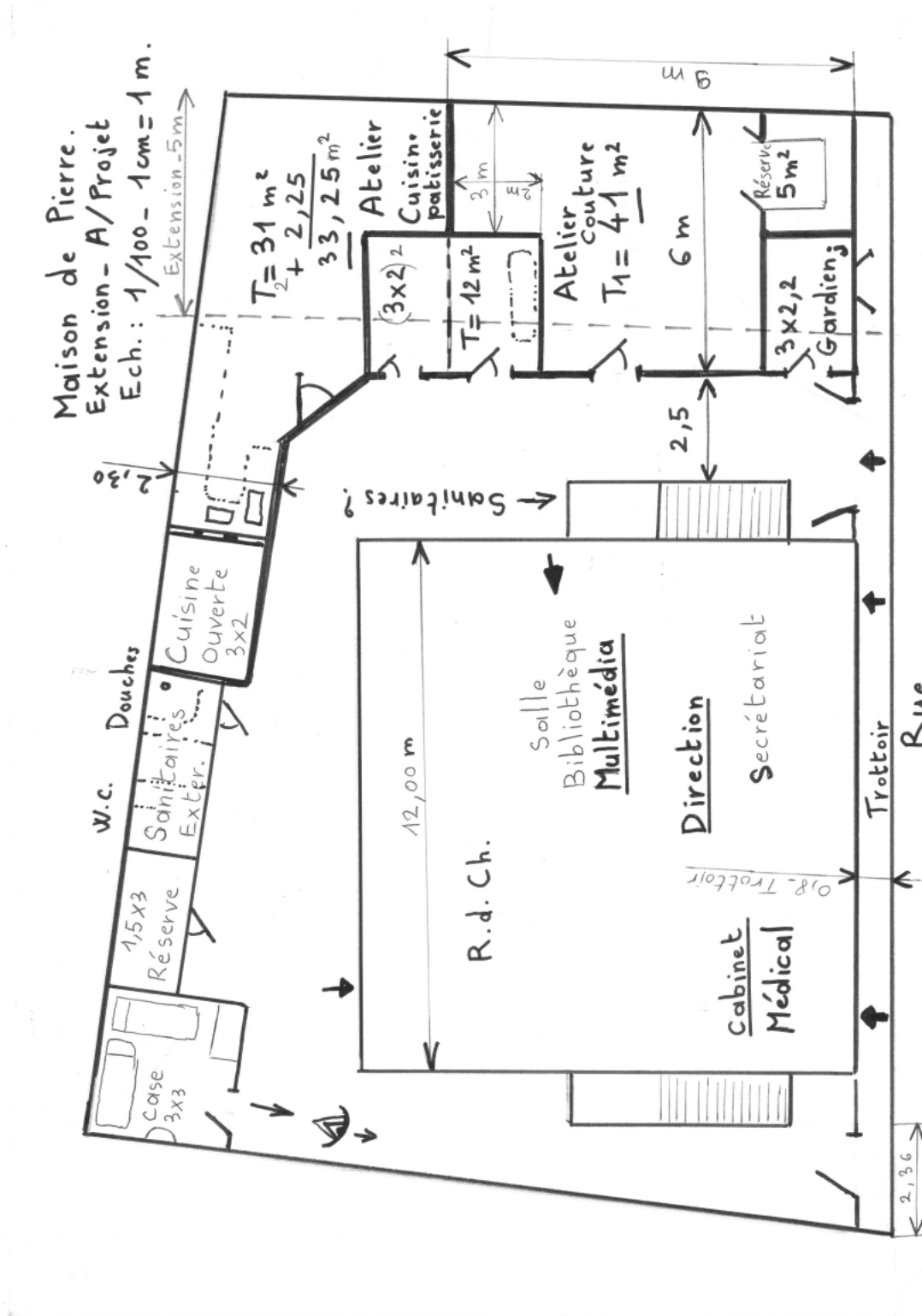

Annexe 3 – Détail du matériel souhaité

Désignation	Détail	Prix (€)
Atelier cuisine		
Cuisinière	2 - 4 feux, 1 four à gaz 500 X 2	1000
1 réfrigérateur	1 - grand modèle + congélateur.	500
Four à boulangerie	1 - Traditionnel à charbon de bois	50
Poêle à charbon de bois.	2 – Dans cuisine ouverte extérieur. (cuisine traditionnelle, grillades...)	30
Ustensiles de cuisine :	Grosses marmites, poêles, casseroles, plats et plateaux divers, couverts et matériel de cuisine collectif et individuel...	900
Matériel d'entretien	Blouses, serviettes, Torchons, balais...	350
Atelier couture.		
Machines à coudre	1 manuelle, à manivelle, chinoise. 1 X 80	80
	3 à pédales, chinoises 3 X 100	300
	1 électrique simple	140
	1 surjeteuse électrique	300
	1 type industriel, simple, long bras capable de coudre le cuir	500
Matériel divers	1 Mannequin, ciseaux, (6 sortes), règles, mètres rubans, gabarits, matériel de broderie, aiguilles diverses...	300
Fer à repasser	2 électriques	40
	2 traditionnels à charbon	20
Table à repasser	Pliante	20
Sanitaire et Social	Une table à langer, 1 baignoire bébé, une étagère à vêtements...	80
En commun :		
Bureau pour les professeurs	Plus une armoire et une étagère, plus petit matériel de bureau 2 X 250	500
Petit matériel de pédagogie.	Livres, patrons, docs, affiches, papier, cahiers...	400
Tables de travail	Plus chaises, tabourets (15), tables de traçage et couture	500
Rangements	Armoires, tiroirs, et étagères de rangement de matériel, tissus, ustensiles de cuisine,	400
Tableau et affichage.	Petit tableau noir et panneau d'affichage : recettes, modèles, consignes, dessins...2X150	300
Sécurité	1 armoire de premiers soins équipée.	90
	2 extincteurs	200
	total	7000

Annexe 4 – Devis réfection Ecole Antoine – Escalier

Matériaux : 3 470 400 Ariary
 Main d'œuvre : 1 834 680 Ariary
 Menuiserie : 2 961 600 Ariary
 Total : 8 266 680 Ariary
 soient **3 307 €**

DEVIS DE MAIN D'ŒUVRE
Construction Escalier

N°	Désignation des travaux	Unité	Quantité	Prix Unitaire	Montant
1	TERRASSEMENT				
	Fouille en terrain meuble	m ³	5,500	5 700	31 350
	Remblai de l'ouvrage	m ³	3,800	4 300	16 350
	Sous total				47 690
2	DEMOLITION				
	Démolition auvent, ancrage sur mur chaînage pour escalier et terrasse à construire	m ³	1,540	80 500	123 970
	Sous total				123 970
3	MACONNERIE				
	- Mise en œuvre de béton :				
	- Dosé à 150kg de ciment béton de propreté semelles, filantes	m ³	0,308	85 000	26 180
	- Dosé à 250kg de ciment béton de forme (dallage)	m ³	1,750	90 000	157 500
	- Dosé à 350kg de ciment pour béton armé : semelles, filantes, poteaux, escalier, terrasse, linteaux	m ³	4,500	95 000	427 500
	- Construction mur en parpaings plein pour sousbassement				
	Moule de 20x20x40	m ²	10,80	3 750	40 500
	- Pose balustrades	ml	10,00	10 500	105 000
	- Mise en œuvre de caillasse pour hérissonnage y compris épandage et compactage	m ³	24,000	8 500	204 000
	- Chape au mortier de ciment dosé à 350kg ép.0,02	m ²	39,25	2 200	86 350
	- Enduit au mortier de ciment dosé à 300kg ép. 0,015	m ²	34,60	1 850	64 010
	- Débitage et assemblage des planches pour coffrage y compris toutes sujétions de pose : bois ronds et tringles	m ²	43,40	4 700	203 980
	- Débitage et montage fers ronds de toutes sections pour armature y compris ligature en fil de fer recuit	Kg	300	1 160	348 000
	Sous total				1 663 020

RECAPITULATION

1- TERRASSEMENT	47 690
2- DEMOLITION	123 970
3- MACONNERIE	1 663 020
Total général	1 834 680

Arrêté le présent devis de main d'œuvre à la somme de :
 UN MILLION HUIT CENT TRENTE QUATRE SIX CENT QUATRE VINGT Ariary (Ar 1 834 680)

le 11/02/04
 Saby Remy Alfred

CONSTRUCTION ESCALIER TERRASSE

Prix matériaux non livrés

N°	Désignation des matériaux	Unité	Quantité	Prix Unitaire En Ar TTC	Montant
1	Ciment CPA 55 en sac	U	70	19 000	1 330 000
2	Sable de rivière voyage	U	6	25 000	150 000
3	Sable fin voyage	U	1	25 000	25 000
4	Gravillons 5/15 voyage	U	2	125 000	250 000
5	Gravillons 15/25 voyage	U	5	90 000	450 000
6	Planches coffrage en bois pin	U	80	2 600	208 000
7	Bois ronds Ø10	U	200	1 100	220 000
8	Tringles 2,5/5	U	60	850	51 000
9	Fers ronds Ø 6 en barre de 12m	U	18	6 400	115 200
	Ø 8 en barre de 12m	U	27	10 400	280 800
	Ø 10 en barre de 12m	U	17	12 600	214 200
	Ø 12 en barre de 12m	U	2	15 120	30 240
10	Pointes 60/17	Kg	15	3 700	55 500
11	Pointes 100	Kg	15	3 700	55 500
12	Fil de fer recuit	Kg	10	3 500	35 000
	TOTAL				3 470 400

Arrêté le présent prix de matériaux à la somme de : TROIS MILLIONS QUATRE CENT SOIXANTE DIX MILLE QUATRE CENT Ariary (Ar 3 470 400)

MENUISERIE Toamasina le 11 Mars 2009
 RAZANABENJY JUDICAL R.
 LOT 3 BIS FIC 11/24
 ANKIRIHIPY SUD
 TEL: 03308 48571
 032 4185599

FACTURE PROFORMA
 CLIENT: Foyer Antoine
 Toamasina

Les marchandises désignées ci-dessous livrées en bon état et conforme.

Quantité	DESIGNATION	Prix Unitaire	Montant Total
01	Placard 2,40x80x43 avec H porte + pose	300.000	300.000 Ar
03	placard 90x70x43 avec 2 porte + pose	160.000	480.000 Ar
01	Armoire 2 porte 2,0m x 80 x 43	500.000	500.000 Ar
01	Armoire 2 porte 1,20m x 75 x 43	500.000	500.000 Ar
01	placard 0,90x1,20x43 avec 2 porte + pose	200.000	200.000 Ar
01	Armoire 2 porte 2,0m x 1,1m x 43	500.000	500.000 Ar
01	Etagère 1,30x1,50x35	100.000	100.000 Ar
01	Porte 2 battants 2,43x (2,02x1,17) + pose	120.000	291.600 Ar

NET A PAYER 2 961 600 Ar

Arrête la présente facture à la somme de : Deux millions neuf cent soixante un mille six cents Ariary

LE CLIENT LE FOURNISSEUR

Annexe 5 – Budget prévisionnel 2009

BUDGET 2009 TERRE DES ENFANTS			
DEPENSES		RECETTES	
TOTAL	470 115 €	TOTAL	470 115 €
MADAGASCAR	240 000 €	SUBVENTIONS MAIRIES & CG	
SECOURS PLACE	70 000 €	- pouponnière Bobo	3 250 €
Ecole Antoine	6 200 €	- MFR Tamatave	1 600 €
Orphelinat Maison Antoine	10 800 €	- Ikanjia	450 €
Foyer Olombaovao	3 000 €	- Instits Ecole Antoine	2 250 €
Dispensaire ONG	3 000 €	- La Ruche entretien	750 €
La ruche école	14 500 €	- Dispensaire Tamatave	1 600 €
Conteneur	10 000 €	- fonds dédiés constructions	113 000 €
achat lait médicaments	2 300 €	- rétrocession frais de mission 3000	2 000 €
frais ong +sal instituteurs	15 000 €	- rétrocession loyer local	3 000 €
foyer formation agricole	1 600 €		
entretien foyer la Ruche	1 000 €	PARRAINAGES INDIVIDUELS	189 352 €
cantine Ikanjia	1 000 €		
Entretien foyers Tamatave	1 600 €	ACTIONS TDE GARD	152 863 €
PARRAINAGES	160 000 €		
parrainages collectifs orphelinats	10 000 €		
CONSTRUCTIONS	113 000 €		
Foyer Ste Madeleine	0 €		
Maison de Pierre	113 000 €		
BURKINA FASO	51 263 €		
SECOURS PLACE	25 700 €		
Dedougou centre féminin	4 000 €		
Soutien centre rééducation	700 €		
KAYA couture	1 500 €		
PMI de dougou	1 000 €		
orphelinat Mme Gnifoa Nouna	1 000 €		
Pouponnière Bobo	8 100 €		
Groupement féminin	1 000 €		
Foyer Nouna EDEN	5 000 €		
O.N.G Burkina	3 400 €		
CONSTRUCTIONS	20 463 €		
EDEN Nouna	18 539 €		
dispensaire Fakouira	1 384 €		
Lekuy	540 €		
PARRAINAGES	5 100 €		
COLOMBIE PROJ REG,	2 000 €		
HAITI			
SECOURS PLACE	4 000 €		
Dispensaire de sécur	3 000 €		
Container lait	1 000 €		
INDE			
SECOURS PLACE			
Andersonpet 103	8 000 €		
LIBAN	3 200 €		
ROUMANIE	25 452 €		
SECOURS PLACE	600 €		
Arbre de Noel	200 €		
Materiel scolaire	400 €		
PARRAINAGES	24 252 €		
Moldova			
Timisoara			
TOGO			
SECOURS PLACE	1 000 €		
HOSPITALISATION	4 000 €		
FRAIS DU SIEGE	18 200 €		
FRAIS	6 000 €		
JOURNAL	5 200 €		
FRAIS MISSION	2 000 €		
Comptabilité CAC	5 000 €		

Annexe 6 – Résultats 2007-2008 – Produits d'exploitation

Détail du compte de résultat

Produits d'exploitation		du 01/01/08 au 31/12/08	du 01/01/07 au 31/12/07
708800	Recettes diverses	1 537,57	2 104,50
708805	Artisanat		3 354,00
708810	Produits de manifestations	43 938,69	45 375,17
708815	Recettes 6 manifestations	7 061,86	9 568,88
708830	Secours s/place pr régionaux		731,76
Production vendue (biens et services)		52 538,12	61 134,31
Montant net du chiffre d'affaires		52 538,12	61 134,31
740000	Subventions d'exploitat.	2 675,00	2 886,00
740001	Tde aquitaine	3 960,00	4 050,00
740005	Tde herault	4 500,00	4 500,00
740006	Tde pays foyen	150,00	260,00
740007	Tde lozere	600,00	900,00
740008	Tde pyr orientales	2 950,00	2 750,00
740009	Tde vaucluse	1 300,00	2 700,00
740010	Tde 13	1 100,00	1 060,00
Subventions d'exploitation		17 235,00	19 106,00
756000	Cotisations	7 912,00	8 932,49
Cotisations		7 912,00	8 932,49
754000	Parrainages	172 573,23	163 453,55
754100	Parrainages orphelinats	9 391,00	17 424,83
754105	Parrainages burkina	360,00	1 200,00
754200	Dons recus	68 460,99	51 983,70
754201	Dons recus dispensaire	250 000,00	
754210	Dons manifest entrees libres	15 247,33	3 729,90
754211	Dons en nature, braderie, friperie	27 777,70	36 583,81
754300	Dons recus autres assoc	21 374,36	24 694,00
754500	Secours s/place	49 034,44	20 324,56
754600	Don fonct orphel m.a.	3 420,00	1 000,00
Autres produits (hors cotisations)		617 639,05	320 394,35
TOTAL I		695 324,17	409 567,15

Annexe 7 – Résultats 2007-2008 – Charges d'exploitation

Détail du compte de résultat

Charges d'exploitation		du 01/01/08 au 31/12/08	du 01/01/07 au 31/12/07
606100	Edf	310,69	250,97
606400	Fournitures de bureau	1 883,95	1 599,68
606800	Frais des manifestations	12 361,24	11 464,21
613200	Locations immobilières	5 112,40	8 000,42
616000	Primes d'assurance	383,20	467,58
618100	Documentation générale	32,00	32,00
622600	Honoraires	6 928,62	5 404,33
623300	Frais des manifestations	102,75	4 521,28
623600	Bulletins	2 977,00	4 258,72
625100	Voyages & déplacements	12 164,62	2 956,33
626000	Affranchissements	4 548,51	2 749,74
626101	Frais de téléphone	114,96	680,05
627000	Services bancaires	891,25	777,20
628100	Frais de fonction divers	180,49	76,74
Autres achats et charges externes		47 991,68	43 239,25
635130	Autres impôts locaux	(15,74)	30,00
Impôts, taxes et versements assimilés		(15,74)	30,00
681120	Dot amortissements	233,00	38,84
Dotations aux amort sur immobilisations		233,00	38,84
658710	Parrainages	192 967,60	180 161,00
658711	Parrainages collectifs	19 000,00	8 000,00
658720	Secours s/place	104 264,31	101 377,02
658721	Salaire g.kouda	2 760,00	
658725	Sec.s/pl pr regionaux	23 000,00	22 900,00
658740	Constructions	55 137,00	15 900,00
658741	Frais construction disp tamatave	136 566,00	
658750	Action des groupes	22 527,10	28 400,71
658760	Aides aux associations	1 880,00	2 384,88
658770	Achats artisanat	2 494,34	1 597,00
Autres charges		560 596,35	360 720,61
TOTAL II		608 805,29	404 028,70
1.RESULTAT COURANT NON FINANCIER (I-II)		86 518,88	5 538,45

Annexe 8 – Résultats 2007-2008 – Produits financiers

Détail du compte de résultat			
Produits financiers		du 01/01/08 au 31/12/08	du 01/01/07 au 31/12/07
768000	Produits financiers	6 772,29	2 681,32
Autres intérêts et produits assimilés		6 772,29	2 681,32
TOTAL V		6 772,29	2 681,32
RESULTAT FINANCIER (V-VI)		6 772,29	2 681,32
Produits exceptionnels		du 01/01/08 au 31/12/08	du 01/01/07 au 31/12/07
771800	Produits except divers		10 000,00
Produits exceptionnels sur opérations de gestion			10 000,00
TOTAL VII			10 000,00
RESULTAT EXCEPTIONNEL (VII-VIII)			10 000,00
789000	Fonds dédiés	6 114,00	
+ Report de ressources non utilisées des exercices antérieurs		6 114,00	
689000	Fonds dédiés	113 154,00	9 424,83
- Engagements à réaliser sur ressources affectées		113 154,00	9 424,83
TOTAL DES PRODUITS		708 210,46	422 248,47
TOTAL DES CHARGES		721 959,29	413 453,53
EXCEDENT OU DEFICIT		(13 748,83)	8 794,94